le cnam entreprises

Conservatoire national desarts et métiers

# Enquête de satisfaction sur nos formations en médiation

Notre équipe marketing a mené une enquête de satisfaction en juin 2022 concernant les formations en médiation de Cnam Entreprises. N'hésitez pas à consulter les résultats de cette enquête.

Une enquête a été envoyée à près de **300 apprenants** avec pour objectif de mieux comprendre leurs motivations initiales et leur devenir professionnel à l'issue de leurs parcours de formation. Le contenu pédagogique et la qualité des intervenants sont les deux principaux critères de choix mentionnés par les répondants. Par la suite, les apprenants ont orienté leur carrière professionnelle majoritairement vers la pratique de la médiation singulière ou institutionnelle.

Consultez toutes nos formations en médiation pour en savoir plus sur les parcours proposés :

- Certificat de spécialisation - La médiation dans l'institution : maîtrise et analyse de pratique du médiateur (CS77)
- Certificat de compétence - Pratiques de médiation (CC45)
- Conduite de dispositifs de médiation singulière - La formation de coach professionnel au Cnam (FCMC01)
- La médiation et le collectif (FCMC02)

+ Cliquez ici pour zoomer sur l'infographie

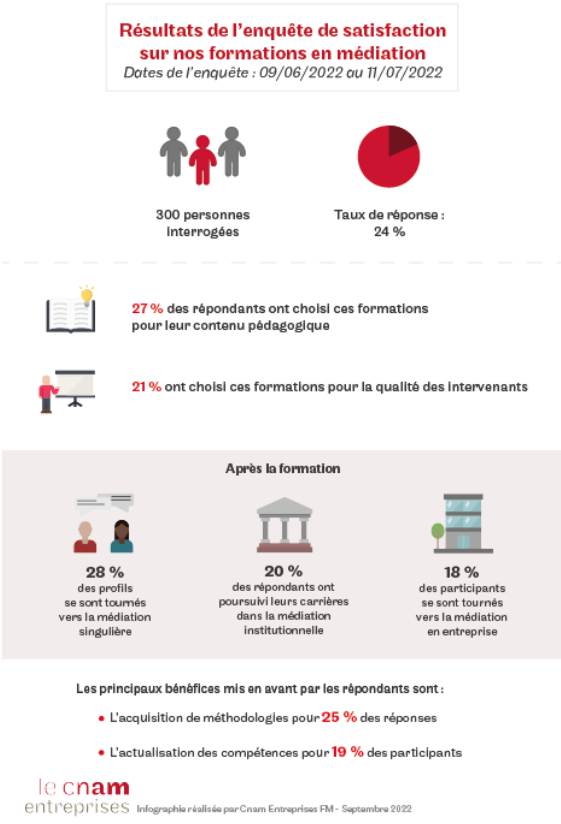

20 septembre 2022